

LAGEPLAN
M 1:200

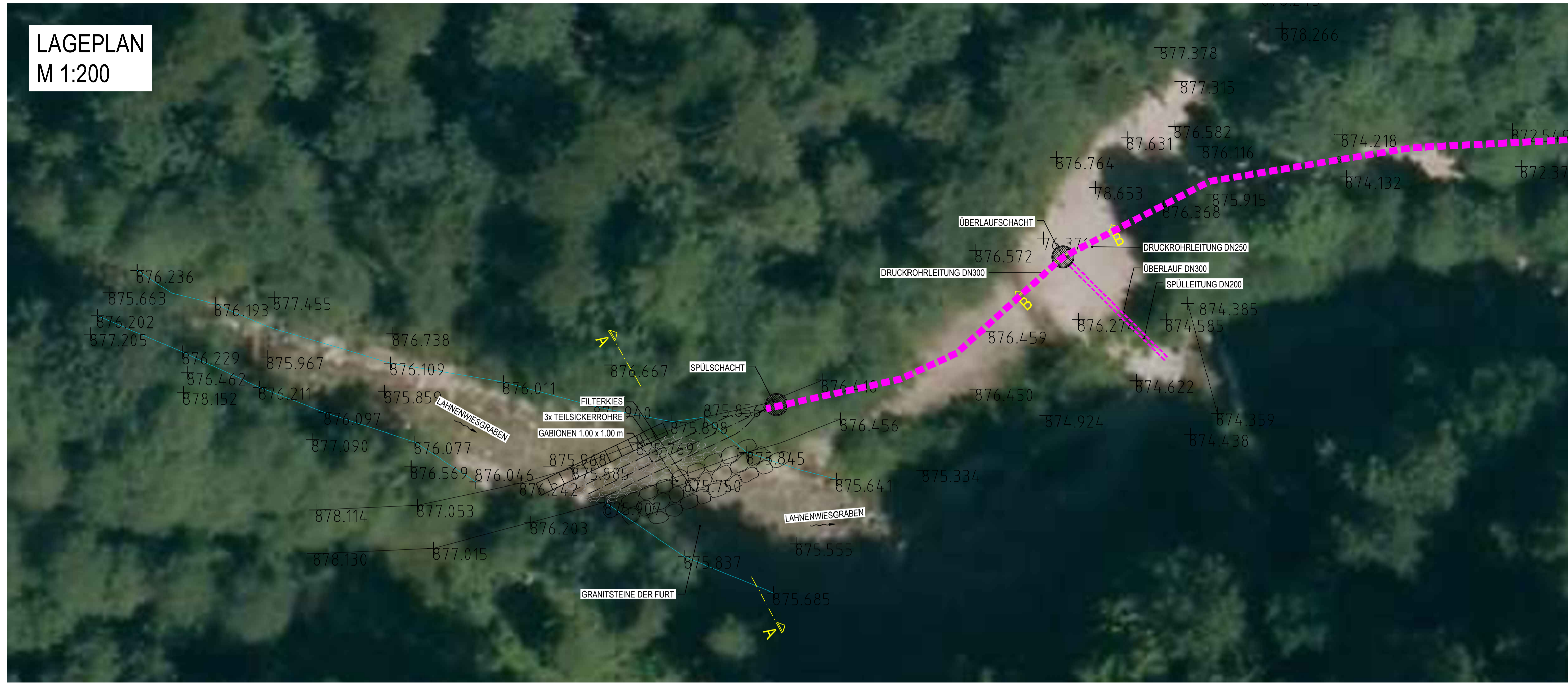

LEGENDE:
■■■■■■■■■■ DRUCKROHRLEITUNG

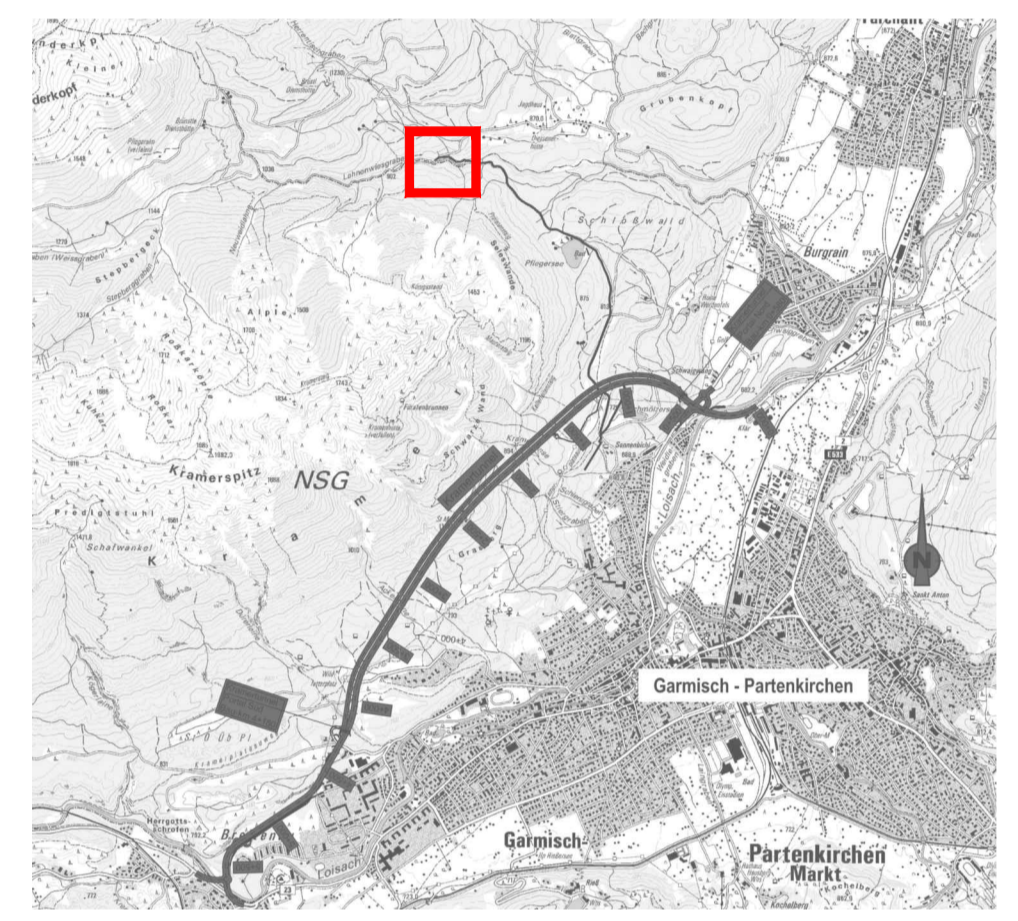

SCHNITT A-A (FASSUNG)
M 1:25

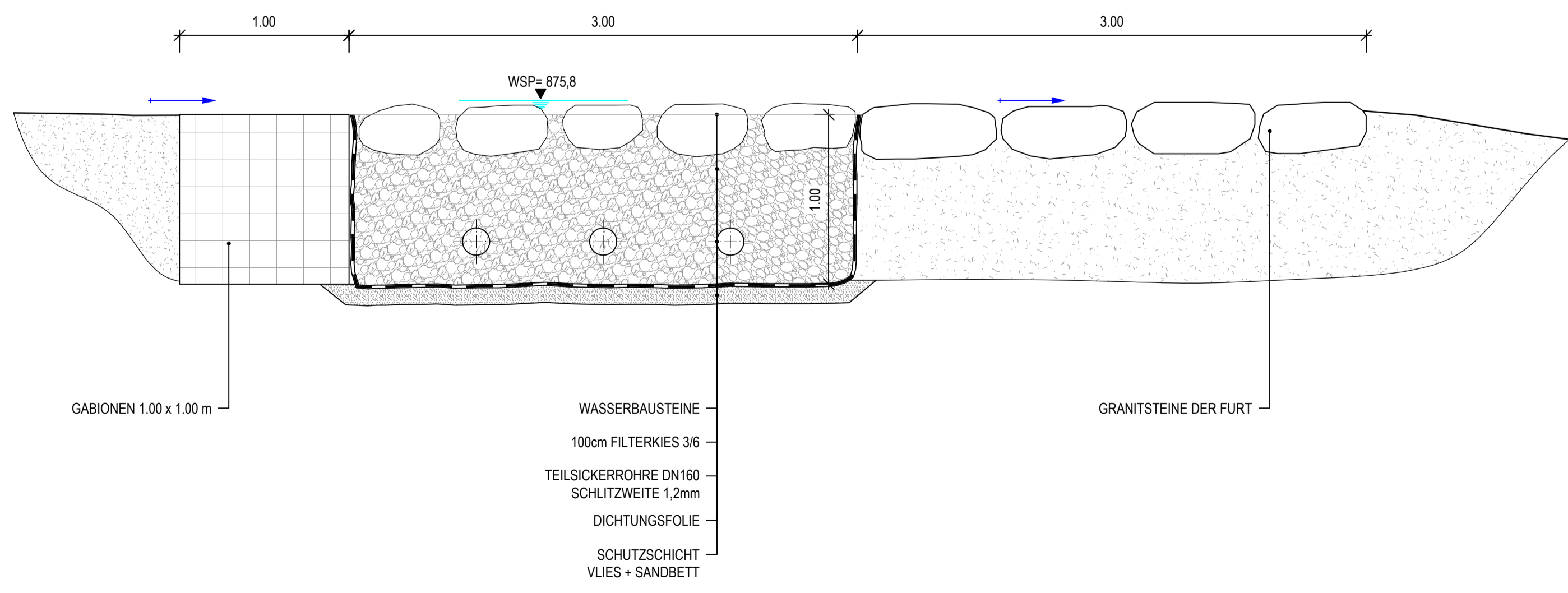

SCHNITT B-B (ÜBERLAUFSCHACHT)
M 1:25

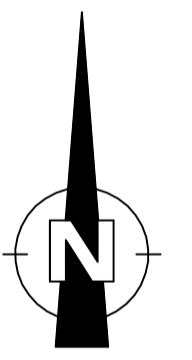
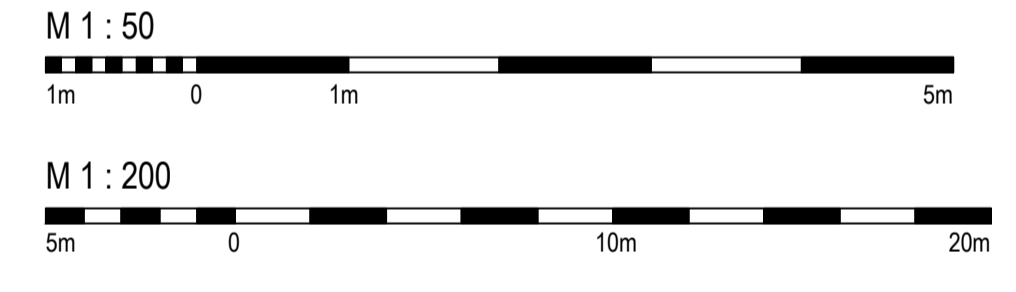
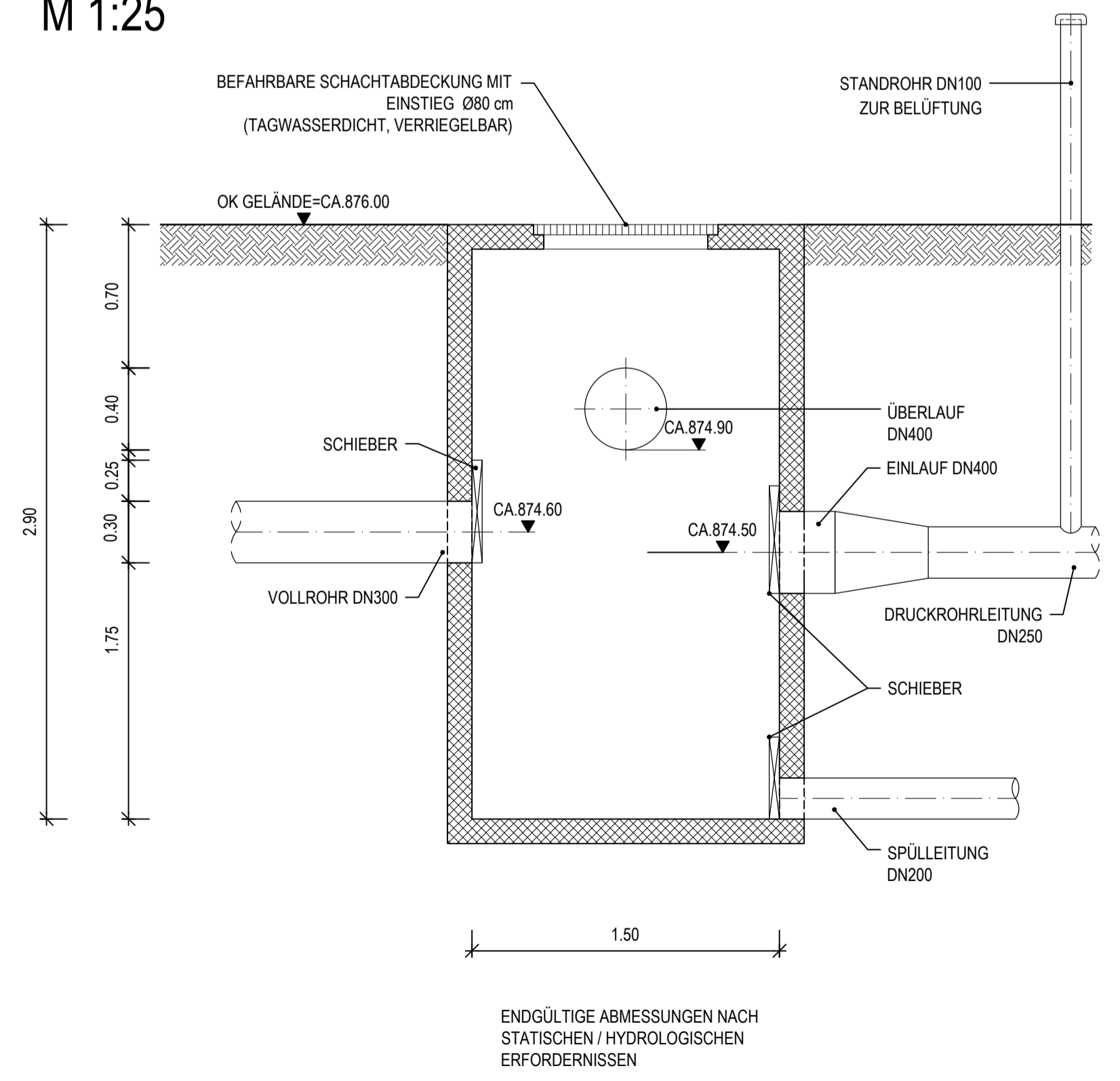

NACHRICHTLICH

Planer	ILF Beratende Ingenieure ZT Ges mbH Feldkreuzstraße 3 A-6063 Rum bei Innsbruck Österreich	Projektnummer	F539
gezeichnet		Datum	Juni 2015
bearbeitet		Name	Englert
geprüft			

Nr.	Art der Änderung	Datum	Name

Freistaat Bayern Staatliches Bauamt Weilheim <small>Münchner Straße 28, 82362 Weilheim, TEL. 089/1980-5, FAX 089/1980-1100, E-MAIL poststelle@stbawm.bayern.de</small>			Unterlage 13.5 Blatt Nr. 6 von 7 Datum Zeichen
1. Planänderung		bearbeitet 01/16 Hütelmann	gezeichnet 01/16 Streicher
B23 Garmisch-Partenkirchen - Bundesgrenze Verlegung westlich Garmisch - Partenkirchen mit Kramertunnel		Planinhalt Beileitung Lahnenwiesgraben Grundriss und Schnitt Fassung Maßstab 1:1000	

Aufgestellt: Weilheim, den 30.06.2016 Staatliches Bauamt Kordon, Ltd. Baudirektor	Projekt: _____ Datum: _____
--	--------------------------------------